DREDD BÍRÓ

SIMON BISLEY
HEAVY METAL DREDD

2000 AD

CATACLYSM PRODUKCIÓ

DREDD BÍRÓ

HEAVY METAL DREDD

DREDD BÍRÓ ALKOTÓI JOHN WAGNER ÉS CARLOS EZQUERRA

DREDD BÍRÓ

HEAVY METAL DREDD

ÍRÓ: JOHN WAGNER ÉS ALAN GRANT

RAJZ: SIMON BISLEY

BETŰK: TOM FRAME

MAGYAR VÁLTOZAT: CATACLYSM

REBELLION

Creative Director and CEO: Jason Kingsley
Chief Technical Officer: Chris Kingsley
2000 AD Editor in Chief: Matt Smith
Lead Designer: Simon Parr
Repro Assistant: Kathryn Symes
Graphic Novels Editor: Jonathan Oliver
Design: Simon Parr and Luke Preece
Original Commissioning Editors: David Bishop and John Tomlinson

Originally serialised in *Judge Dredd Megazine* 1.14, 1.16-1.19, 2.13, 2.19, 2.21-2.25, 2.34-2.36, 2.61-2.62, 3.15, 3.17, 3.33. Copyright © 1991, 1992, 1993, 1994, 1996, 1997, 2009 Rebellion A/S. All Rights Reserved. Judge Dredd and all related characters, their distinctive likenesses and related elements featured in this publication are trademarks of Rebellion A/S. *2000 AD* is a registered trademark. The stories, characters and incidents featured in this publication are entirely fictional

Published by Rebellion, Riverside House, Osney Mead, Oxford OX2 0ES, UK.
www.rebellion.co.uk

ISBN: 978-1-905437-96-2
Printed in Malta by Gutenberg Press
Manufactured in the EU by LPPS Ltd., Wellingborough, NN8 3PJ, UK.
First Printing: April 2009
10 9 8 7 6 5 4 3 2 1

Printed on FSC Accredited Paper

A CIP catalogue record for this book is available from the British Library.

For information on other *2000 AD* graphic novels, or if you have any comments on this book, please email books@2000ADonline.com

To find out more about *2000 AD*, visit www.2000ADonline.com

MEGA - CITY MONDÓKA
Író: John Wagner and Alan Grant
Rajz: Simon Bisley
Betűk: Tom Frame

Eredeti megjelenés: *Judge Dredd Megazine* 1.14

CSIBEFUTAM
Író: John Wagner and Alan Grant
Rajz: Simon Bisley
Betűk: Tom Frame

Eredeti megjelenés: *Judge Dredd Megazine* 1.17

JOHHNY BIKER LEGENDÁJA
Író: John Wagner and Alan Grant
Rajz: Simon Bisley
Betűk: Tom Frame

Eredeti megjelenés: *Judge Dredd Megazine* 1.19

KI AZ A RINGATÓZÓ TOMMY WHO?!
Író: John Wagner and Alan Grant
Rajz: Simon Bisley
Betűk: Tom Frame

Eredeti megjelenés: *Judge Dredd Megazine* 1.16

KARÁCSONY ESTE
Író: John Wagner and Alan Grant
Rajz: Simon Bisley
Betűk: Tom Frame

Eredeti megjelenés: *Judge Dredd Megazine* 2.62

VASÖKÖL: KONCERT A MEGA DOOM-BAN
Író: John Wagner and Alan Grant
Rajz: Simon Bisley
Betűk: Tom Frame

Eredeti megjelenés: *Judge Dredd Megazine* 2.61

A NAGY ARSOLI
Író: John Wagner and Alan Grant
Rajz: Simon Bisley
Betűk: Tom Frame

Eredeti megjelenés: *Judge Dredd Megazine* 3.15

BIMBA
Író: John Wagner and Alan Grant
Rajz: Simon Bisley
Betűk: Tom Frame

Eredeti megjelenés: *Judge Dredd Megazine* 3.17

JOHN WAGNER

John Wagner (született 1949) amerikai származású brit képregény író. Pat Mills mellett az 1970-es években segített a brit képregény újraélesztésében, és továbbra is aktív a brit képregény iparban, alkalmanként az amerikai képregényekben is dolgozik. Carlos Ezquerra alkotótársaként, Dredd bíró karakterének társszerzőjeként a legismertebb.

ALAN GRANT

Alan Grant (született 1949) skót képregényíró, az 1980-as évek végétől ír Dredd Bíró történeteket. Grant állandó alkotótársa John Wagner. Grant és Wagner érdeme, hogy a Dredd Bíróban megjelentek a hosszabb epikus történetek, mint például az Apokalipszis háború.

SIMON BISLEY

Simon Bisley (született 1962) brit képregény művész, aki az 1990-es években vált ismrté az ABC Warriors, Lobo és Sláine című munkáiból. Míg még hallgatója volt, Bisley egy olyan gyermeket tartó robotot festett, amelyet egy barátja átadott Pat Millsnek, aki ennek hatására újra élesztette az ABC Warriors sorozatot Bisley-vel mint rajzolóval az élen, 1987-ben.

MEGA-CITY MONDÓKA

ÍRÓ: JOHN WAGNER AND ALAN GRANT RAJZOLÓ: SIMON BISLEY BETŰK: TOM FRAME

DREDD BÍRÓ

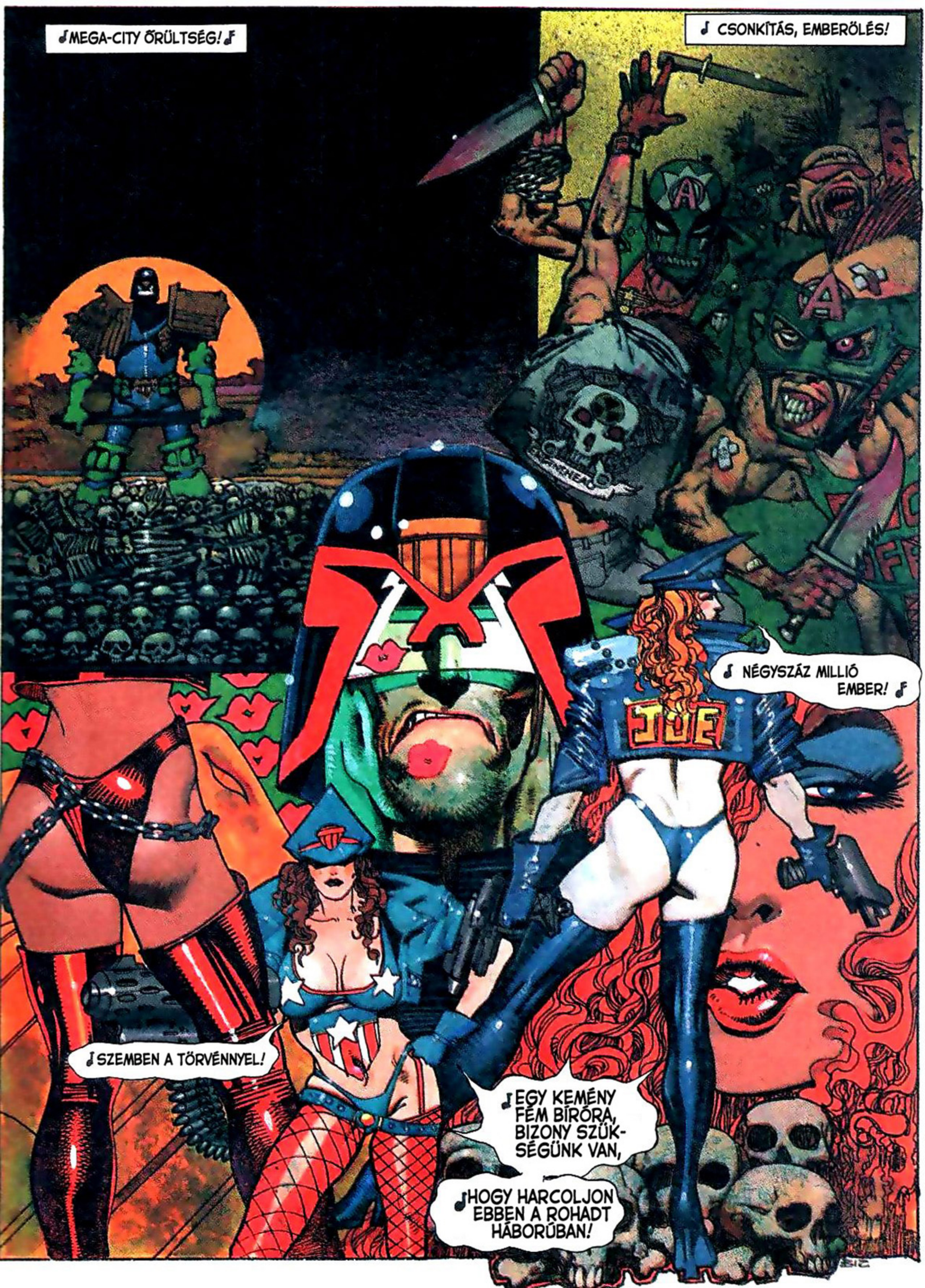
MEGA-CITY ŐRÜLTSÉG!
CSONKÍTÁS, EMBERÖLÉS!
NÉGYSZÁZ MILLIÓ EMBER!
JOE
SZEMBEN A TÖRVÉNNYEL!
EGY KEMÉNY FÉM BÍRÓRA, BIZONY SZÜKSÉGÜNK VAN,
HOGY HARCOLJON EBBEN A ROHADT HÁBORÚBAN!

A GYALOG ÚTON SÉTÁLT, DE ÚGY DÖNTÖTT, HOGY ÁT FUT...
JOE BÁCSI FIGYELMEZTETTE ŐT, MAJD ELŐ VETTE AZ ÁGYÚT
HAT FÉLE TÖLTÉNY LŐHETŐ BELŐLLE...
AAARGH!
EGY IS ELEGENDŐ, HOGY A LÁBADAT LE VIGYE!
NA MOST FUTKÁROZZ PUPÁK!
ÍTÉLET: EGY ÉV!
GYALOGÚT NE FUSS
KÉT DOLOGRA VAN CSAK SZÜKSÉGE AZ UTCÁN, ETTŐL LESZ MINDENKI NAGYON-NAGYON VIDÁM!
A KÖZPONTBÓL EGYSZER ÜZENETET KAPOTT, A HATOS SZEKTORBA NYOMBAN INDULHATOTT!
LÁTOD AZT A BÜDÖST, LÁNCFŰ-RÉSZ VAN NÁLA, MERT Ő IS ....
...CSAK EGY ROHADT, BETEG, ÁLLAT!

LÁTJÁTOK A BÜDÖS, AGYRÁZKÓDÁST KAPOTT...
WAPPP!
STOMP!
BARP!
ÉS A VÉGÉN SZÉPEN, AZ ASZFALTBA HARAPOTT!
DREDD BÍRÓ! TILTAKOZOM, EZ AZ EMBER GYAGYA! SZERETNI KÉNE ÉS NEM BÁNTANI!
TE MOST MEGBÍRÁLTÁL, ENGEM?
NOS, ŐSZINTÉN SZÓLVA, IGEN.
BLUB BLUB BLUB POP! BLUB
STONK!
NEM TUDTA A KOTNYELES, HOGY JOE BÁCSI HIBÁTLAN, TIZENÖT ÉVE TARTATJA BE A TÖRVÉNYT, EBBEN A VILÁGBAN...
EZT MOST Ő MAGA IS BELÁTTA, KLUBBTAG LEHETNE A NYOMI A BOLONDOK HÁZÁBAN!
HA MÉG EGYSZER JOE BÁCSIT BÍRÁLOD, CSÚNYÁN EL FOG TÖRNI AZ ÁLKAPCSOD!

BÍRÓ ÉS ESKÜDTSZÉK Ő, EGY SZEMÉLYBEN
ÓVAKODJ BŰNÖS, NEHOGY UTOL ÉRJEN!
KEZÉBEN A TÖRVÉNY...
JOE
MEGHALSZ, HA NEM KIÁLTOD!
BÚCSÚZÓUL CSÓKOLD MEG A HÁTSÓJÁT, MERT Ő EGY KEMÉNY FÉM BAJNOK!
TŰZHARC FOLYIK ÉPPEN IDEGEN VÁROSBAN...
A KÖZPONT LÁZADÁSHOZ RIASZTJA AZ ÖSSZES BÍRÓT NYOMBAN
SZÉP VÁROSUNKBAN, ŐK CSAK VENDÉGEK...
KESEREGNI VAN CSAK JO-GUK, AMÍG ITT ÉLNEK!
HOOOT!
TWANGG!

EGÉSZ NAP ÍTÉLKEZETT, MÍG AZ ESTE RÁKÖSZÖNTÖTT, MERT A POLGÁROKNAK MEG KELL TANULNIUK KÜLÖMBSÉGET TENNI JÓ ÉS ROSSZ KÖZÖTT!
BÚCSÚZZATOK SRÁCOK, JOE BÁCSITÓL MÁRA, FELL KELL KÉSZÜLNIE A HOLNAPI BÍRÁSKODÁSRA!
HÉ TI NYOMORONCOK, ENGEDÉLY NÉLKÜL ITT NEM NYOMHATJÁTOK A RICSAJT!
MIÉRT NEM, URAM?
SEJTETTEM!
TÚLLÉPTÉTEK AZ IDŐT!
MERT Ő EGY KE-MÉÉNY FÉ-ÉÉM HŐS!
ÍGY VAN! ÉN VAGYOK A TÖRVÉNY!
HOLDING POST
EZT NEM TEHETED VELÜNK!
MIÓTA BŰNCSELEKMÉNY, AZ ÉNEKLÉS??
EZ A HÁLA?
GYERE VISSSZA! ROHADT GAZEMBER!

VÉGE

ÍRÓ:JOHN WAGNER AND ALAN GRANT RAJZOLÓ:SIMON BISLEY BETŰK:TOM FRAME

DREDD BÍRÓ

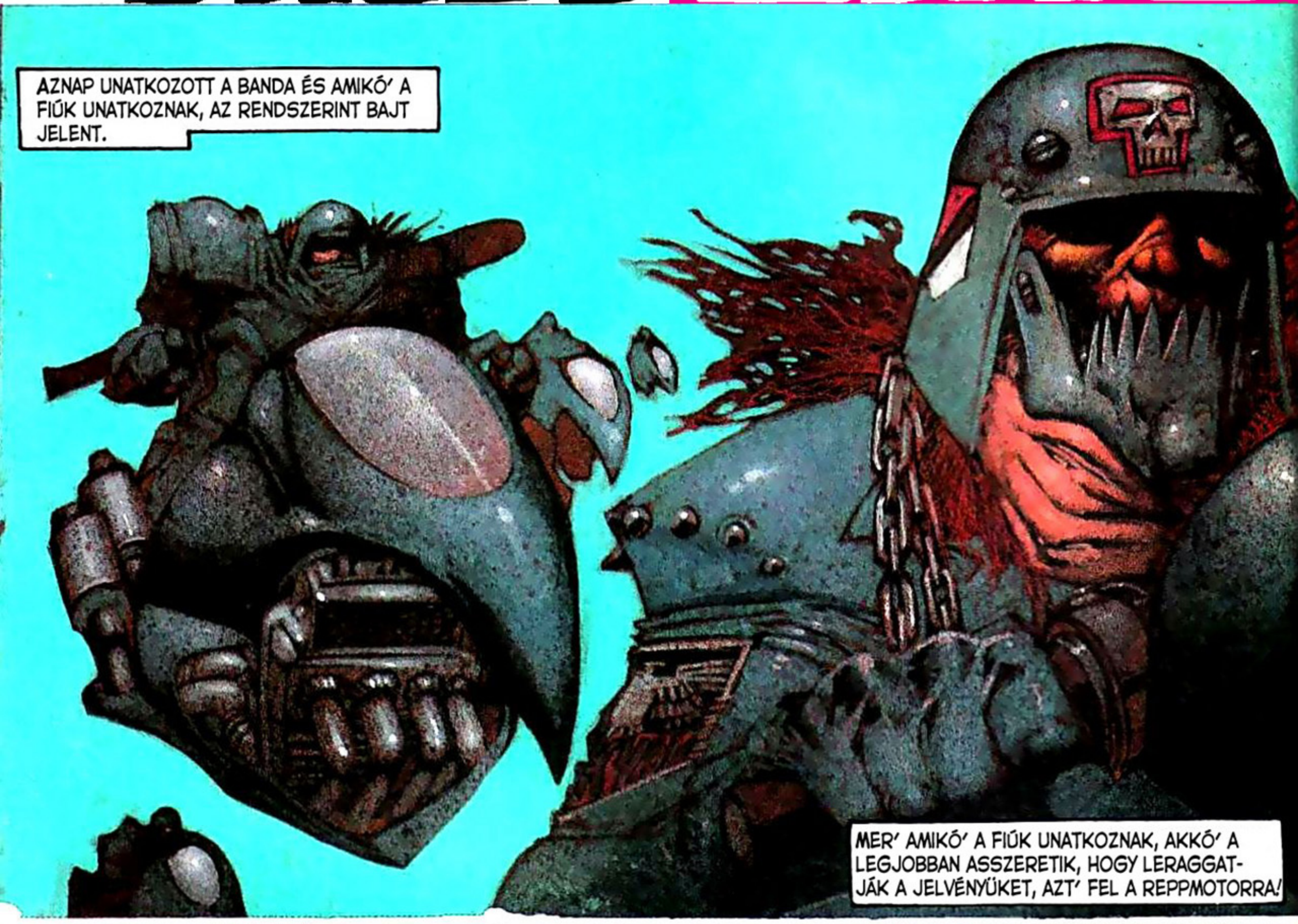

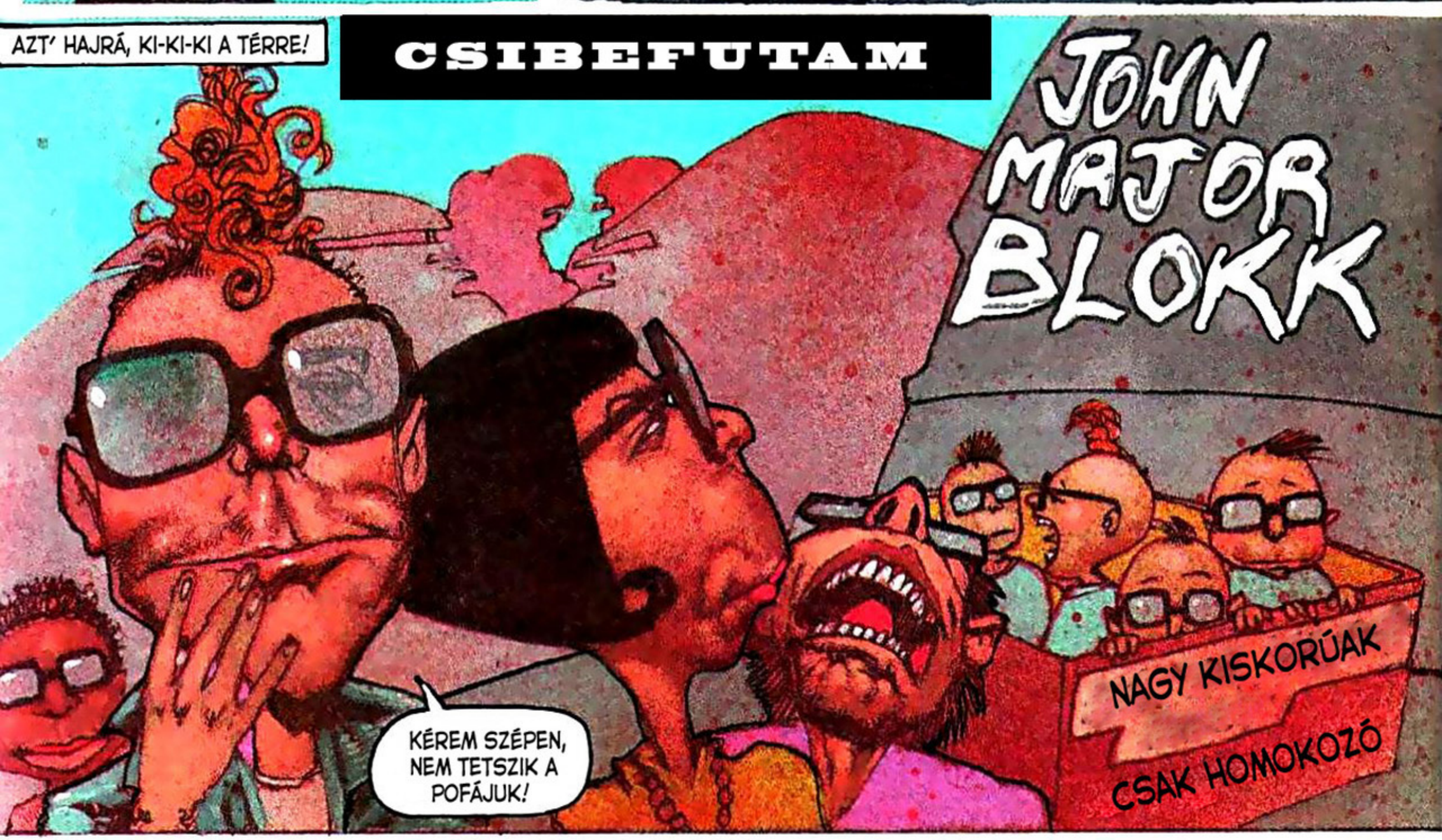

NÉMELYIK TELEPEN CSAK ÚGY TENYÉSZNEK A SZABÁLYOK.
JOHN MAJOR BLOKK
FUSSATOK, CSIRKÉK!
PÍÍÍK PAK-PAK-PAK!
BAK MEG
AZT MONDOM, EZ SZÜKSÉGTELEN.
BOOT
BESZÉLEK A FEJÜKKEL. BIZTOSAN KI TUDUNK DOLGOZNI, VALAMILYEN ELFOGADHATÓ MEGOLDÁST, ERRE A PROBLÉMÁRA.
WHA-P-P
SKRUNGG-G
YERK!
OWW!
HULIGÁNOK!
EEK!
SZENT ISTEN! ÚGY LÁTOM A BLOKK, NEM PROVOKÁLT AGRESSZIÓ ÁLDOZATA!
SZÉGYENLETES.
John Major Denevérsikló KLUB
FŐ FŐNÖK

EGYKETTŐRE KIOSZTJUK ŐKET, ELŐRE HÁT BARÁTAIM!
DREDD A KÖZPONTNAK! FIATALKORÚ VEREKEDÉS, A JOHN MAJOR BLOKKBAN!
REPMOTOROS TÁMADÓK! A LÉGI KÜLÖNÍTMÉNYT
HÉ, TI ROSSZCSONTOK! ELÉG EBBŐL A RENDETLENKEDÉSBŐL!
NEM IS TALÁLOK SZAVAKAT, MENNYIRE ELÍTÉLENDŐ! TÜSTÉNT HAGYJÁTOK ABBA! NEM HALLOD, TÜSTÉNT!
TÜSTÉNT!
MI A..?
ERRE MÁR NAGY CÁPI IS ELŐVETTE A JÓMODORÁT...
MONDTAM!
CHOMP!
NAGY CÁPI ÁLLKAPCSA LESZAKADT EGY RATATA CSATÁBAN, AMELYET A TOM JOHNES BLOKKI FIÚKKAL VÍVTAK. EGY ÁTLAGOS MŰFOGSOR, FÉL FOGÁRA SEM ELÉG!

THRASH
EEK
EEK
BÍRÓ! PUCOLÁS!
THUD
THUD
THUD
PEDIG MENNYIT SZÓRAKOZHATTUNK VÓNA, HA MÉG MARADTUNK VÓNA!
A CSIBEFUTAM FŐ SZABÁLYA TÉRÜLJ-FORDULJ, ÜSS ÉS PUCOLJ!
NAARGH!
BE ÉS KI. ÜSD A SZABÁLYOKAT AZTÁN PUCOLJ!

AZ ALVÉG FELE MENEKÜLTÜNK, ÉS RÁNK BUKKANT EGY H-VAGON. DE AMIKŐ' ELÉRTÜK A BETONDZSUNGELT MÁR NEM TUDOTT UTÁNNUNK GYÜNNI!
KÖZPONT DREDDNEK! A H-VAGON ELVESZTETTE AZ ELKÖVETŐKET! KÉRJEN SZEMÉLYLEÍRÁST A TANÚKTÓL!
NEGATÍV! A TÁMADÓK LERAGASZTOTTÁK A BANDAJELVÉNYEIKET!
AZT MONDJÁK AZ EGYIK TÁMADÓNAK, TÚLMÉRETEZETT AZ ALSÓ ÁLLKAPCSA. VALAMI FÉM SZERKEZET.
EZ AKÁR TÍZEZER FIATALKORÚRA IS RÁILLIK EBBEN A VÁROSBAN.
IGEN. TAVALY MIND MEGBOLONDULTAK!
EGY NYOM, MÉGIS VAN...
SPURT
MIKŐ' VISSZAÉRTÜNK A BLOKKBA, CÁPINAK MÉG MINDÉG A SZÁJÁBAN VÖT AZ A FEJ. ASZONTA AKKORA, HOGY NEM TUGGYA LENYELNI!
M.LAW'S A FAGGOT.
ERRE KIAKASZTOTTUK A BANDA TANYÁJÁNAK FALÁRA. MINDENKINEK TECCETT!
LARRYT ÉS DORKOT LELŐTTÉK. ŐK MÁR NEM KÖPHETNEK BE A BÍRÓKNAK
SEMMI ESÉLYÜK TESTVÉR. NEM HADTUNK NYOMOT!
HIDD MEG NEKEM, KUTYA BAJUNK SE LESZ!

MÁR ÉPP NEKIÁLLTUNK BULIZNI, AMIKŐ' VILÁGUNK ÉS A KÉGLI AJTAJA ÖSSZETÖRT!
KRASH!
MINDENKI LE VAN TARTÓZTATVA GYILKOSSÁGÉRT, GARÁZDASÁGÉRT ÉS AZÉRT AMIT MÉG RÁTOK VERÜNK!
ÉLVE NEM KAPOD MEG CÁPIT, BÍRÓ!
OKÉ!
SPLAT
A POKOLBA IS BÍRÓ, HUNNÉT VETTED, HOGY MI VŐTUNK?
TWITCH TWITCH
OZZY OSBOURNE
ROSSZ FIÚK
HA VALAKI LEHARAPJA EGY DENEVÉRSIKLÓ FEJÉT, AKKOR ELŐSZÖR AZ OZZY OSBOURNE BLOKKBAN ÉRDEMES KERESNI!

JOHNNY BIKER LEGENDÁJA

JOHNEEEE--!
RRRRRRRRR...
UTÁLLAK
KÖZPONT! KÉT GYORSHAJTÓT TALÁLTAM.
KÉREK EGY HÚSDARÁLÓ-VAGONT, A HALOTT FIATALKORÚAK KANYARJÁHOZ!
WWEEEOOOOAWEEEOOOAWOOOWEEEEOOOO
RRRR-RRRRRRRRR
EGY BÍRÓ. JOBB LESZ ELHÚZNI!
AHA! MEGPATTANSZ MI, ROSSZÉLETŰ!
JOHNNY MEN ENGED, ESZELŐS BÜSZKESÉG HAJTJA, TUDJA, HOGY EZ MOST MÁR A VERSENYEK, VERSENYE!
WAAAPPP!
SKREEEEEE
ÁLLJUNK CSAK MEG!
STROOOTH!

TÚL GYORS EZ A NYOMORONC!
JOHNNY NEM SZÁMOLT AZZAL, HOGY A BÍRÓ EGYSZERŰEN LEPUFFANTJA!
VESZÉLYEZTETI A KÖZLEKEDÉST...
...A SZOKÁSOS KIVÉGZÉS: GYORSTÜZELÉS!
AAAARRR-GH!
KACHOW!
KACHOW!
SPRANG!
LÁTTAM, AHOGY KINYIFFANT! EGYENESEN BELEHAJTOTT EGY KOCSIMOSÓ-FÉNYEZŐBE. MÁR MEG SEM TUDOTT ÁLLNI.
SIKÍTOTTAM!
-STRIP
AUTÓFESTÉS
ROZSDAÁLLÓ:
NYITOTT ABLAKOKAT ZÁRNI!
JOHNNY IS SIKÍTOTT!
MILYEN LEGYEN AZ ÚJ SZÍN, PAJTÁS?

JOHNNYT CSÚNYÁN MEG-LŐTTÉK ÉS FÉLIG SZÉT-MARTA A SAV. TUDTA, HOGY MEG KELL HALNIA!
DE ESZELŐS BÜSZKESÉGE, MÉG TOVÁBB HAJTOTTA!
ÉS MÁR CSAK KEVESEBB MINT EGY PERCRE VOLT A HALOTT FIATALKORÚAK KANYARJA.
THE WORLD SLOWLY DECAYS
DESTRUCTION FILLS MY EYES
RRRRRR
BURNING WINDS RELEASE THEIR FURY
DROKK! EZ A BÉNA, MÉG MINDIG HAJT!
JOHNNY NEM IS VETTE ÉSZRE, HOGY A SAV ÉGETI A BENZINPUMPÁT.
A FELCSAPÓ LÁNGOK, MÁR A LÁBÁT ASZALTÁK...
DE Ő CSAK ARRA GONDOLT, HOGY MEG KELL NYERNIE A VERSENYT! 200 - 250 - 280...
MÉG SOHA SENKI SEM VETTE BE A KANYART 300-AL...

...JOHNNY SEM!
CLOSE YOUR EYES – LOOK DEEP IN YOUR SOUL
DEEP IN YOUR MIND AS YOU DIE.

JOHNNY MÁR A MOTOROSOK MENNYORSZÁGÁBAN VAN...DE BIZONYOS ÉRTELEMBEN ÖRÖKRE VELÜNK MARAD.
LÁTJÁTOK? KITÖMETTEM!
RÁBESZÉLTEM A PREPARÁTORT, HOGY ALAKÍTSA ÁT GÁZÉGŐVÉ. ÍGY MINDIG ÚGY EMLÉKEZHETEK RÁ, AMILYEN VOLT!
MMMM! MILYEN JÓL MUTAT KÖZÉPEN!
ÉS MILYEN ROMANTIKUS!
HÁT IGEN. AKKOR MÉG FIATALOK VOLTUNK. ANNYIVAL TÖBBET JELENTETTEK EZEK A DOLGOK...
KÉR VALAKI MÁLYVACUKROT?

VÉGE

KI AZ A RINGATÓZÓ TOMMY WHO?!

DREDD BÍRÓ

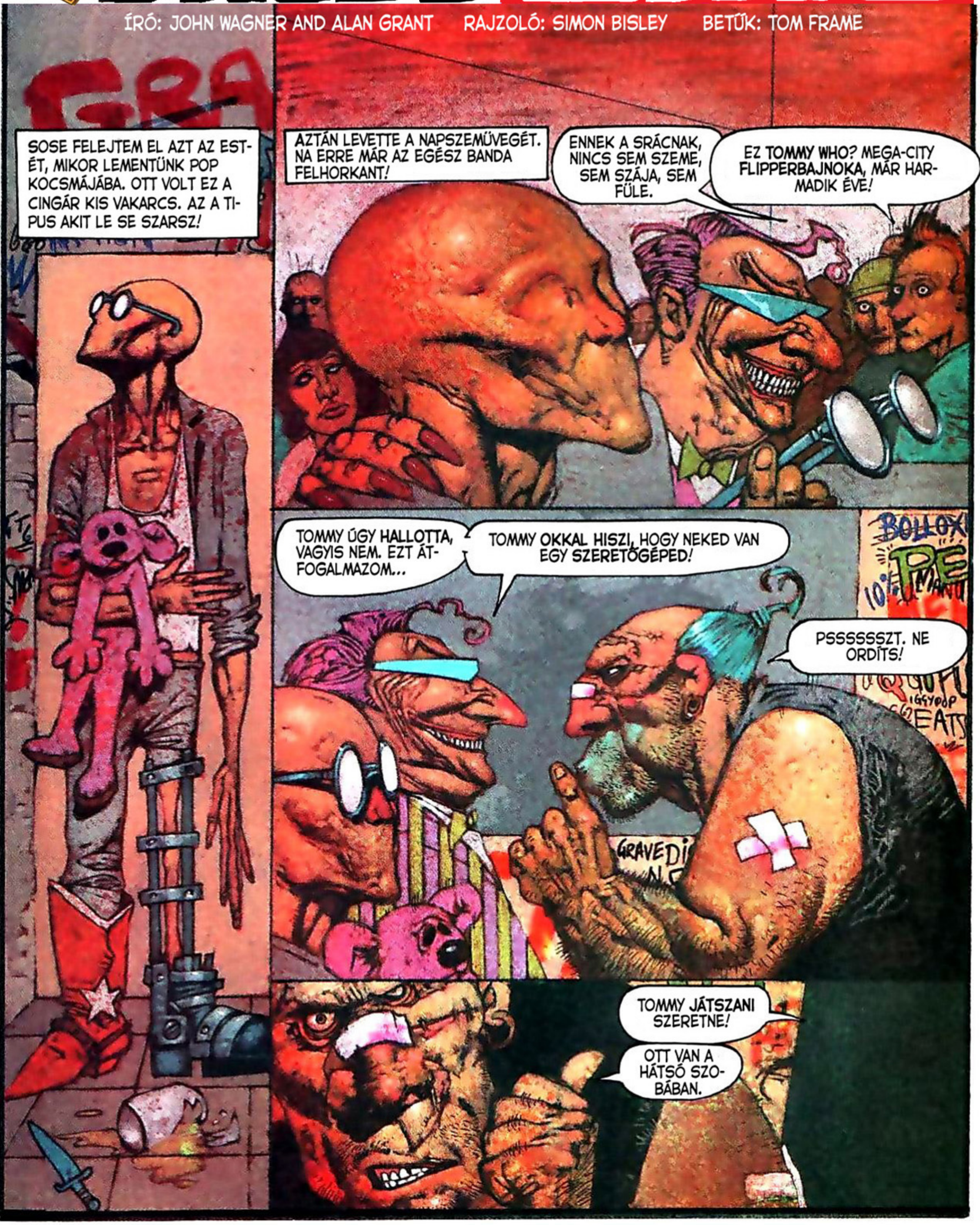

A SZERETŐGÉP TERMÉSZETESEN BE VAN TILTVA. EZ MEG ITT RÁADÁSUL EGY IGAZI DÖGÖS DARAB. EGYENESEN BŰNVÁROSBÓL CSEMPÉSZTÉK BE.
ÖTVEN DOLCSI EGY MENET, GARANTÁLT KIELÉGÜLÉSSEL.
EARTHSHAKER
MASTER BLASTER
JOY RIDER
ALL THE WAY
JE T'AIME
IN THE PINK
URAM ATYÁM! MILYEN JÓÓÓÓ!
POP! SCHIZZOS
NYOMJAD BÜTYÖK!
RINGASD CSAK FIÚ!
CSAK PUHÁN RÁTESZED AZ ÚJAD A GOMBOKRA ÉS MAGÁTOL RÁZ. AZ A TRÜKK BENNE...
...HOGY NEM KELL TÖRŐDNI A KÉJLÖKETEKKEL, CSAK GYŰJTENI A JUTALOMPONTOKAT. AZTÁN EGY NAGY LÖKÉSSEL LEÜTNI AZ EGÉSZET!
GYERÜNK, BÜTYÖK
NEM BÍROM! NEM TUDOM VISSZATARTANI!
TAKE LOVE BOND
KACHONK!

HA A JUTALOMPONTOK ELŐTT ELFOGY A HIDEGVÉR, AKKOR ELVONÁSI TÜNETEK LÉPNEK FEL.
HÁROM HETE VOLT MÁR POPNÁL A GÉP, DE EGYIKÜNK SEM JUTOTT MÉG TÚL, AZ ELSŐ FOKOZATON.
UHH... UHH... UHH... AZT HISZEM... ÉN... ÉN MOST....
DROKK-
NEM SIKERÜLT!
ÉS EKKOR EZ A SÜKETNÉMA VAK SRÁC, ELKEZDETT JÁTSZANI.
TOMMY A SZERETŐ-GÉPNÉL!
HÚHA, EZT MÁR CSAK MEGNÉZEM!
SHHHHH!
A DAGADT BEVÁGOTT EGY ÖTVENEST A GÉPBE ÉS AZ EZÜSTÖS GOLYÓ AZONNAL FELVILLANT A VONALNÁL.
FRAK!
CSPRANG! BONKA BON
WHANGG!
THRASH!
ÚGY ÁLLT OTT MINT EGY SZOBOR, SZINTE EGYÉ VÁLT A GÉPPEL.
MÁR TÚL VAN AZ ELSŐ FOKOZATON!
SÜKET, NÉMA ÉS VAK, HOGY CSINÁLJA EZT?
TUNNEL OF LOVE
LOVERS' LANE
BONKA BONKA
SPANKING FUN
ZAP
DEEPTHROAT
ZEEEE!

POP PERSZE NEM TITKOLHATOTT SOKÁIG EGY EKKORA ESEMÉNYT.
DREDD A KÖZPONTNAK. GYANÚS FIATALKORÚAK GYÜLEKEZNEK POP KOCSMÁJA ELŐTT. MEGYEK MEGNÉZEM MI TÖRTÉNT.
ELSŐ FOKOZAT, MÁSODIK FOKOZAT, HARMADIK FOKOZAT, NEGYEDIK FOKOZAT. CINGÁR KARJAI MINT A CSÉPHADARÓ, A POFÁJA TELJESEN ELKÉKÜLT.
NEM FOGJA BÍRNI.
VEDD KI A JUTALOMPONTOKAT TOMMY, AMÍG LEHET!
DE TOMMY NEM HALLOTT MINKET, CSAK EGY KICSIT JOBBAN MEGRINGATTA ÉS JÁTSZOTT TOVÁBB!
OHHH! I LOVE IT!
JOY RIDE
TADJA-TADJA-TADJA
BONKA!
BANG!
DONG
WHANGG!
ÓH, NEM...!
FÉLRE AZ ÚTBÓL!

TÁTOTT SZÁJJAL BÁMULTUK, AHOGY ELÉRTE AZ ÖTÖDIK FOKOZATOT...
HIT
ME
BIG
...HIHETETLEN VOLT AZ EGÉSZ!
BOY
TOMMY TÉRDE REMEGNI KEZDETT, AZT HITTÜK MINDJÁRT KINYÚLIK. DE A DAGADT MEGFOGTA, EGYENESBEN TARTOTTA ÉS TOMMY TOVÁBB JÁTSZOTT.
MASER
BLASER
SHOOT YOUR LOAD
ÉN MÉG SOHA NEM JUTOTTAM TÚL AZ ELSŐ FOKOZATON. DE A JUTALOMPONTOK AKKOR IS MAJDNEM TACCSRA VÁGTAK.
CSAK A JÓISTEN TUDJA, MIT TARTOGAT MÉG TOMMY.
A NAGYOT AKARJA!
GYERÜNK TOMMY, MEG TUDOD CSINÁLNI!
FÉLRE.
MI FOLYIK ITT?
KRAK!
NEM IS VETTÜK ÉSZRE MIKOR TOPPANT BE DREDD BÍRÓ. MINDEN SZEM AZ ELŐTTÜNK ZAJLÓ FANTASZTIKUS SOROZATRA SZEGEZŐDÖTT.
FALRENGETŐ, ELÉRI!
FOGD A JUTALOMPONTOKAT TOMMY, VEDD KI!
EGY SZERETŐGÉP!
ABBAHAGYNI, VAGY LÖVÖK!
DE TOMMY NEM HALLOTTA.
BONUS
WHANG
CSAK JÁTSZOTT TOVÁBB.
ÉS EKKOR ENNEK A SÜKETNÉMA, VAK SRÁCNAK...

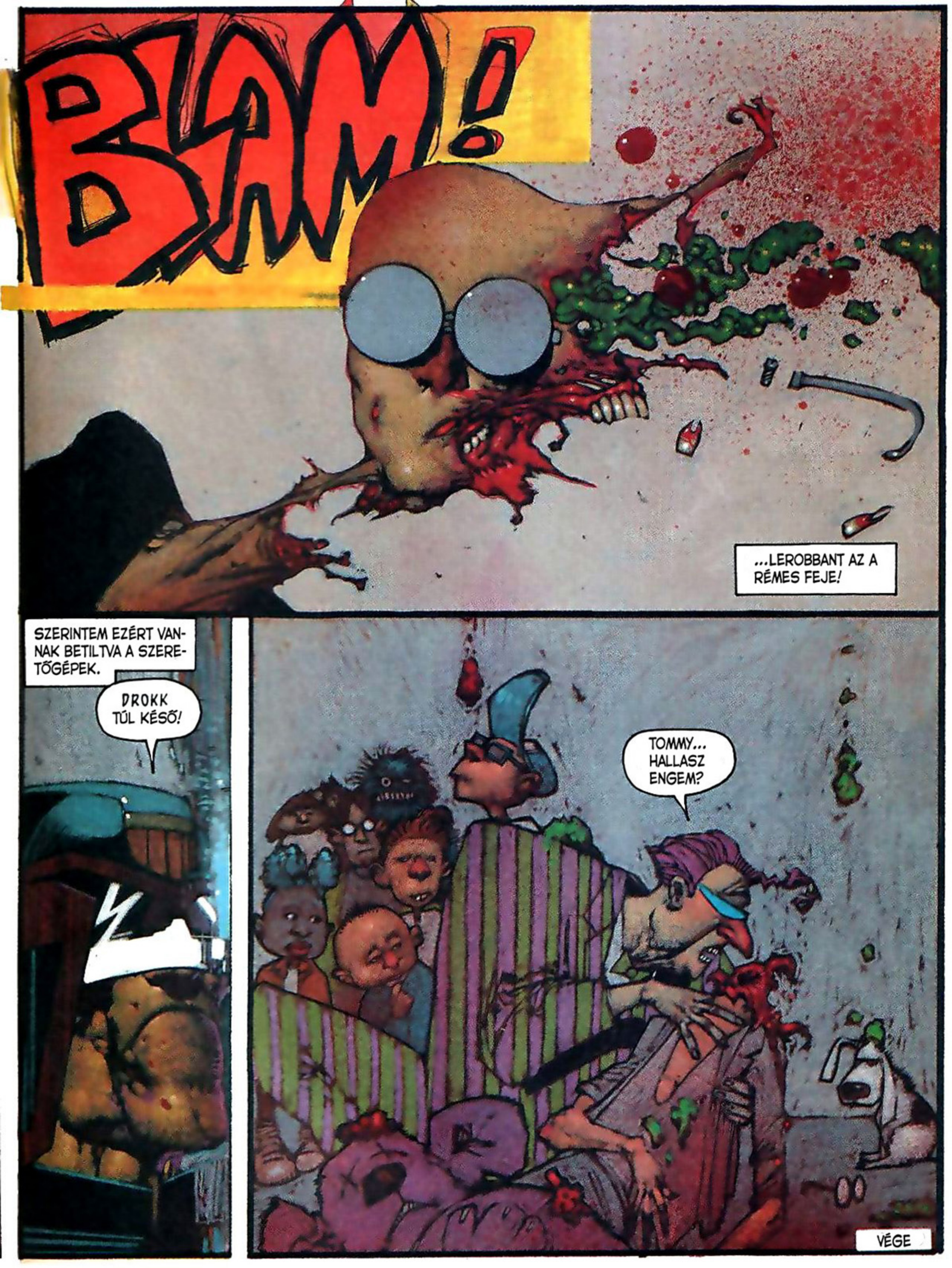
BLAM!
...LEROBBANT AZ A RÉMES FEJE!
SZERINTEM EZÉRT VANNAK BETILTVA A SZERETŐGÉPEK.
DROKK TÚL KÉSŐ!
TOMMY... HALLASZ ENGEM?
VÉGE

ÍRÓ: JOHN WAGNER AND ALAN GRANT RAJZOLÓ: SIMON BISLEY BETŰK: TOM FRAME

DREDD BÍRÓ

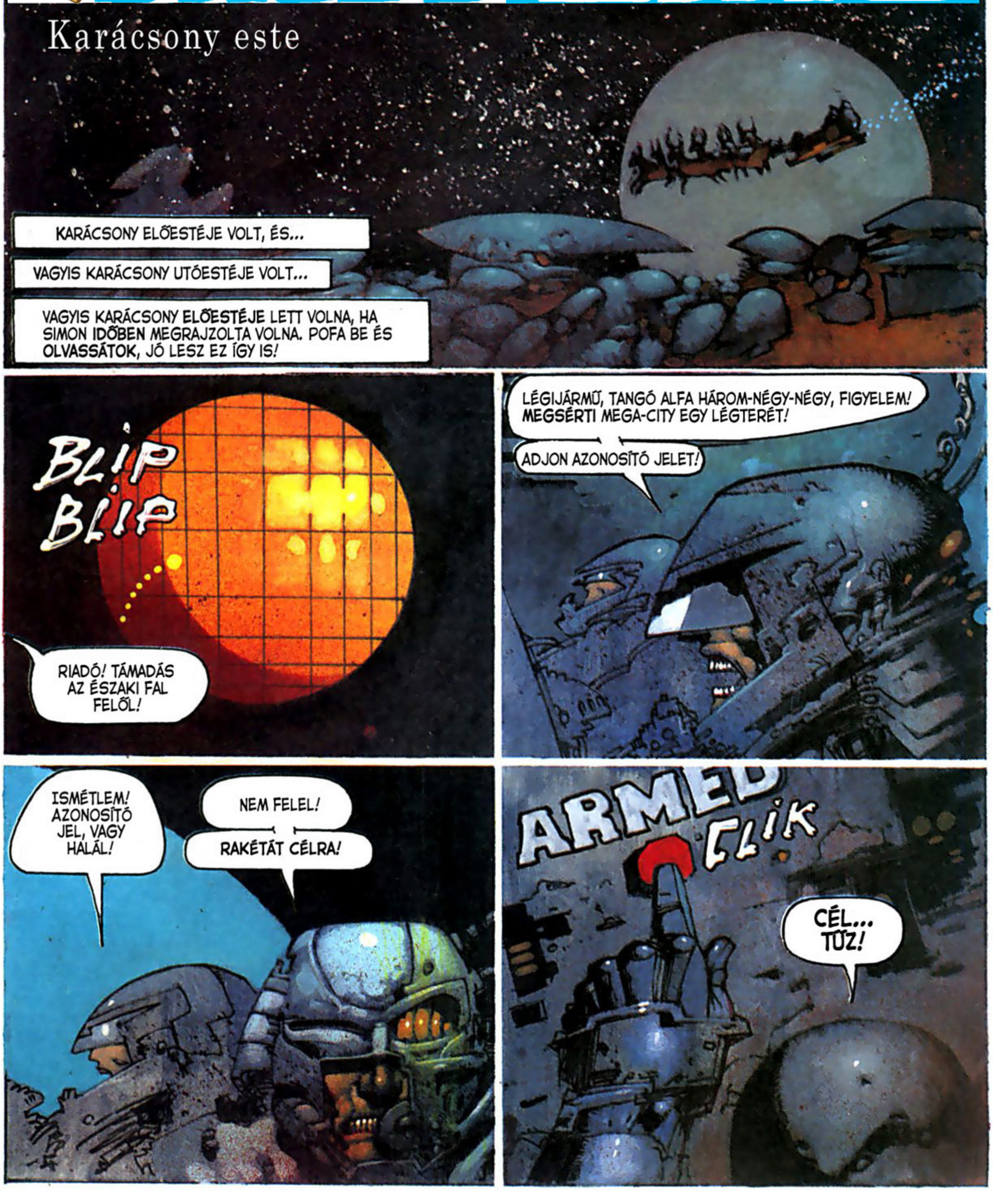

HULL A PELYHES FEHÉR HÓ,
JÖN A KEDVES TÉLAPÓ...
HO HO HO
LYYYYYYYYY
SHFFFFFF
SZZZZZZAR!
VADOOOOM!
FUKOOOM

DREDD A KÖZPONTNAK! LÉGIJÁRMŰ ZUHAN, IRÁNYA: KRISTÁLY TÉR!
SCREEEG
WHADUMPHHHHHHH
RRR
RRRRRR
ÚGY LÁTSZIK, A PILÓTA TÚLÉLTE. VÉRNYOMOK!
EL...EL KELL VINNEM...

A SOK KIS PA... PAJTÁSNAK... VÁRNAK... SZÁMÍTANAK... RÁM...
LÓSZAR
MERRY XMAS
OTT VAN!
HÉ! MEGÁLJ CSAK!
CLIFF RICHARD
DROKK! FEGYVER VAN A SZEMÉTNÉL!
Boldog karácsonyt! COSMO
FIGYELMEZTETTÜNK, DAGADT!
BUDDA
BUDDA
BUDDA

MEGINT TE VAGY AZ?
AZT HITTEM ELEGET KAPTÁL, TAVALY!
MEG... MEG... KELL... PRÓBÁLN...
...NOM. MÉG A BÍRÓK SEM AKADÁLYOZHATJÁK... MEG...
...A KARÁCSONYT!
KÖZPONT! MEGINT A DAGADT VOLT A REPÜLŐ SZÁNKÓN!
DE TÖBBET NEM ZAVAROG ITT! TEPSIT A KRISTÁLY TÉRRE!
SZÉP MUNKA, DREDD!
MENJ A NYUGATI KAPUHOZ! HÁROM TEVÉS ALAK, AKADÁLYOZZA A FORGALMAT!
NEHÉZ ÉJSZAKÁNK LESZ, MÁR LÁTOM!
ÚTON VAGYOK!
ÉS EZZEL MEGKÉSETT, DE NEM BOLDOGTALAN, KARÁCSONYT KÍVÁNUNK MINDEN OLVASÓNKNAK!
VRMMMM

VÉGE

ÍRÓ: JOHN WAGNER AMD ALAN GRANT RAJZOLÓ: SIMON BISLEY BETŰK: TOM FRAME

DREDD BÍRÓ

VASÖKÖL : KONCERT A MEGA DOOM-BAN

EDDIE MŰSZAKIJA LÉZERSZEMMEL ÉS MIKROMOTORRAL SZERELTE FEL VASÖKLÖT.
SZEVASZTOK SZAROSOK! SZŐRÜLÖK, HOGY MEGINT SZÖSZTETEK LEHETEK!
MÉG ÁLLÍTOK, A HANG DOBOZON!
HANG
MEGA-CITY MÁNIA!
RONFIST
IVES
AIN
HALÁLA ÉVFORDULÓJÁN VASÖKÖL VISSZATÉRT A SZÍNPADRA, ÚJ BANDÁJA A SZAKADTAK ÉLÉN. A MEGA-CITY BELI MEGA DOOMBAN LÉPTEK FEL!
KÁBÚLTAK, SZAKADTAK, IDIÓTA CSÁPOLÓK! ITT VAN A SZTÁR, AKIRE SZÁZ ÉVE VÁR A VILÁG! ITT VAN ÚJRA...
VASÖKÖL!!
RRRRR

VASÖKÖL NEM TÖKÖLT! EGYENESEN BELEVÁGOTT SZÁZ ÉVES NAGY SZÁMÁBA, AZ "ÁZSIÁT AZ ŰRBE" CÍMŰBE.
ÁZSIÁT AZ ŰRBE, ÁZSIÁT AZ ŰRBE!
A TÖMEG MEGVADULT ÉS VASÖKÖL NEM LANYHULT. KÖVETKEZETT A MEGGYÍLKOLT SÜKET, UTÁNNA A MORZSÁK ÉS A CSÁPOLÓK EPILEPTIKUS ROHAMOT KAPTAK AZ ELSŐ SOROKBAN...
SZUKÁK, SZUKÁK, SZUKÁK, SZUKÁK!
UTÁNNA A BANDA LEÁLLT ÉS VASÖKÖL SZÓZATTAL FORDULT RAJONGÓIHOZ. NA ITT KEZDETT KISIKLANI A DOLOG.
EZ LENNE A JÖVŐ, HUH?
KRAK!
MAJD ÉN MEGMONDOM A JÖVŐT SZAROSOK!
TUDJÁTOK MIT?
TÚL SOK ITT A SZAROS TÖRVÉNY!
HÉÉ! HOVÁ LETT AZ ELŐRE ELŐKÉSZÍTETT SZÖVEG?

NEM BIZTOS, HOGY AZ ERŐSEBBNEK IGAZA IS VAN!
NEM KEL-LENEK NEKÜNK, SZA-ROS SISAKOS BÍRÓK!
ÚGY VAN!
LE A BÍRÓKKAL!
HÁT BÁRKI BÁRMIT MOND IS VASÖKÖLRŐL, GÓGYIJA AZ VAN. ÉS ÚGY LÁTSZIK TÚL SOKÁIG KÓVÁLYGOTT A GÓGYI A RÉG HALOTT KOPONYÁJÁBAN...
THUD!
NE PISZKÁLJ SZAROS! ELMONDOM ÚGY AHOGY VAN!
WELLARD
MAX
VESZTÉSRE SZÜLET-TÜNK, GYŐZELEMÉRT ÉLÜNK! GYERÜNK GYILKOLNI!
LÁZA-DÁS!
LÁZA-DÁS!
LÁZA-DÁS!
LETARTÓZTATNI AZT A KOPONYÁT!
BAPP

AAARGH!
DÖRZSÖLT EDDIE MEG-PRÓBÁLTA BEFOGNI A SZÁJÁT...
CHOMPP
LE A DISZNÓKKAL! PUSZTÚLJON A TÖRVÉNY
MÉG EGY SZÓ ÉS LEDARÁLOM A CSONTJAIDAT NYOMORONC!
HÁT TE KI VAGY, DISZNÓ?
EGY PERCRE MINDENKIBEN MEGÁLLT AZ ÜTŐ A DOOMBAN. MINDEN SZEM A GUMIBOTOT FIGYELTE, AHOGY KEGYETLEN ÍVBEN LE-CSAPOTT...
NINCS KAPITULÁCIÓ, NINCS VISSZAVO...
CRAACKK!
A MEGA-DOOMBAN KITÖRT A MEGALÁZADÁS!
MEGÖLTÉK VASÖKLÖT!
LE A BÍRÓKKAL!
LE MINDENKIVEL!
KÖZPONT! ROHAMOSZTAGOT A MEGA-DOOMHOZ! MOST!

37 HALOTT, 900 SEBESÜLT, KÖZEL 14000 LETARTÓZTATOTT.
A SZAKADTAK FEJENKÉNT NEGYVEN ÉVET KAPTAK. DÖRZSÖLT EDDIE MINT MINDIG, MOST IS MEGKAPTA AZ ÖTVEN PERCENTJÉT!
HÚSZ ÉVEN BELÜL, KINT LESZ.
KLAK!
HÁT EZ VOLT AZTÁN A VISSZATÉRÉS!
VASÖKÖL HALÁLRA RÖHÖGTE VOLNA MAGÁT, HA MEGÉRTE VOLNA.

VÉGE

ÍRÓ: JOHN WAGNER AND ALAN GRANT RAJZOLÓ: SIMON BISLEY BETŰK: TOM FRAME

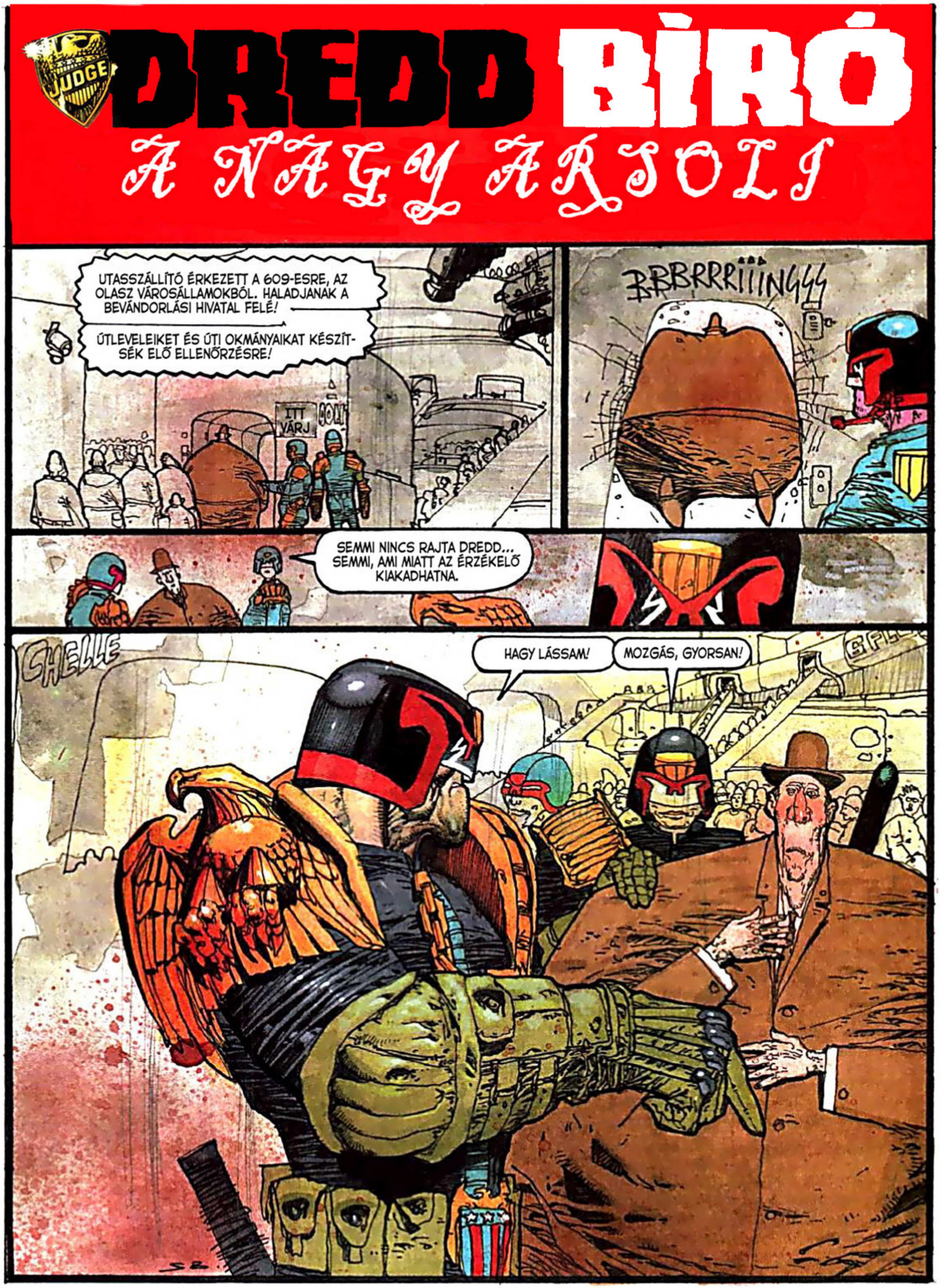

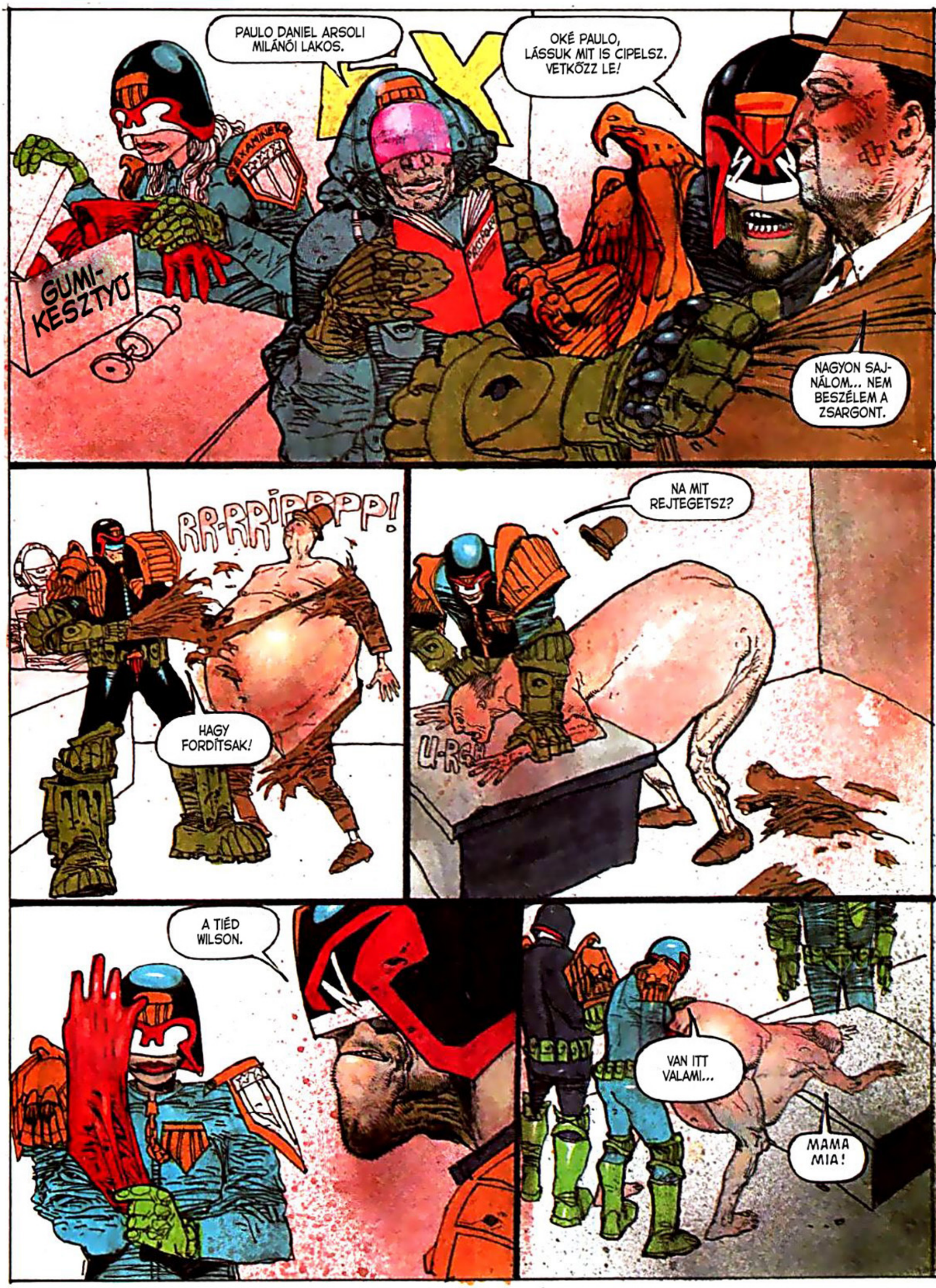
PAULO DANIEL ARSOLI
MILÁNÓI LAKOS.
OKÉ PAULO,
LÁSSUK MIT IS CIPELSZ.
VETKŐZZ LE!
GUMI-
KESZTYŰ
NAGYON SAJNÁLOM... NEM BESZÉLEM A ZSARGONT.
RR-RRIPPPPP!
HAGY FORDÍTSAK!
NA MIT REJTEGETSZ?
A TIÉD WILSON.
VAN ITT VALAMI...
MAMA MIA!

GLOOK
ÚGY NÉZ KI, HOGY VALAMI NAGYOT AKAR BECSEMPÉSZNI, DREDD.
ZÁSZLÓDÍSZ?
VAN ITT MÉG VALAMI...!
OLYAN MINT EGY ZSÁKBAMACSKA.
HOZZANAK EGY TOLMÁCSOT!
POP!
ÉS VAN MÉG...
...ÉS MÉG...

...ÉS MÉG...
DROKK!
MI AZ, WILSON?
NYAAAAAAAAH — MI A HELYZET, BÍRÓ?

A TOLMÁCS.
ÉPP IDEJE!
NOS?
EZ A FICKÓ PRODUKCIÓJA.
ÚGY HÍVJA MAGÁT, HOGY "A NAGY ARSOLI" KAPOTT ITT EGY FELLÉPÉSI LEHETŐSÉGET.
VALAMI MOZOG OTT, DREDD!
AAA-RGH!
BANG
FOOT RUMBLE
TAKARJÁK LE!
DROKK!
UUURH!

HELLÓ! ÉN VAGYOK A BÁJOS DEBINA!
EZ EGY ELÉGGÉ ÚJ ALAKÍTÁS, NEM?
NEM TUDOM, NEKEM ÚGY TŰNIK MINTHA MEG AKARTA VOLNA SPÓROLNI A VITELDÍJAT.
JEGYEZZÉK FEL!
CSAK EGY ÚJABB NAP MEGA-CITY EGY BEVÁNDORLÁSI HIVATALÁBAN.
HELLÓ!! VAN MÉG OTT VALAKI?
JÖJJÖN KI FELTARTOTT KEZEKKEL, VAGY LÖVÜNK!

VÉGE

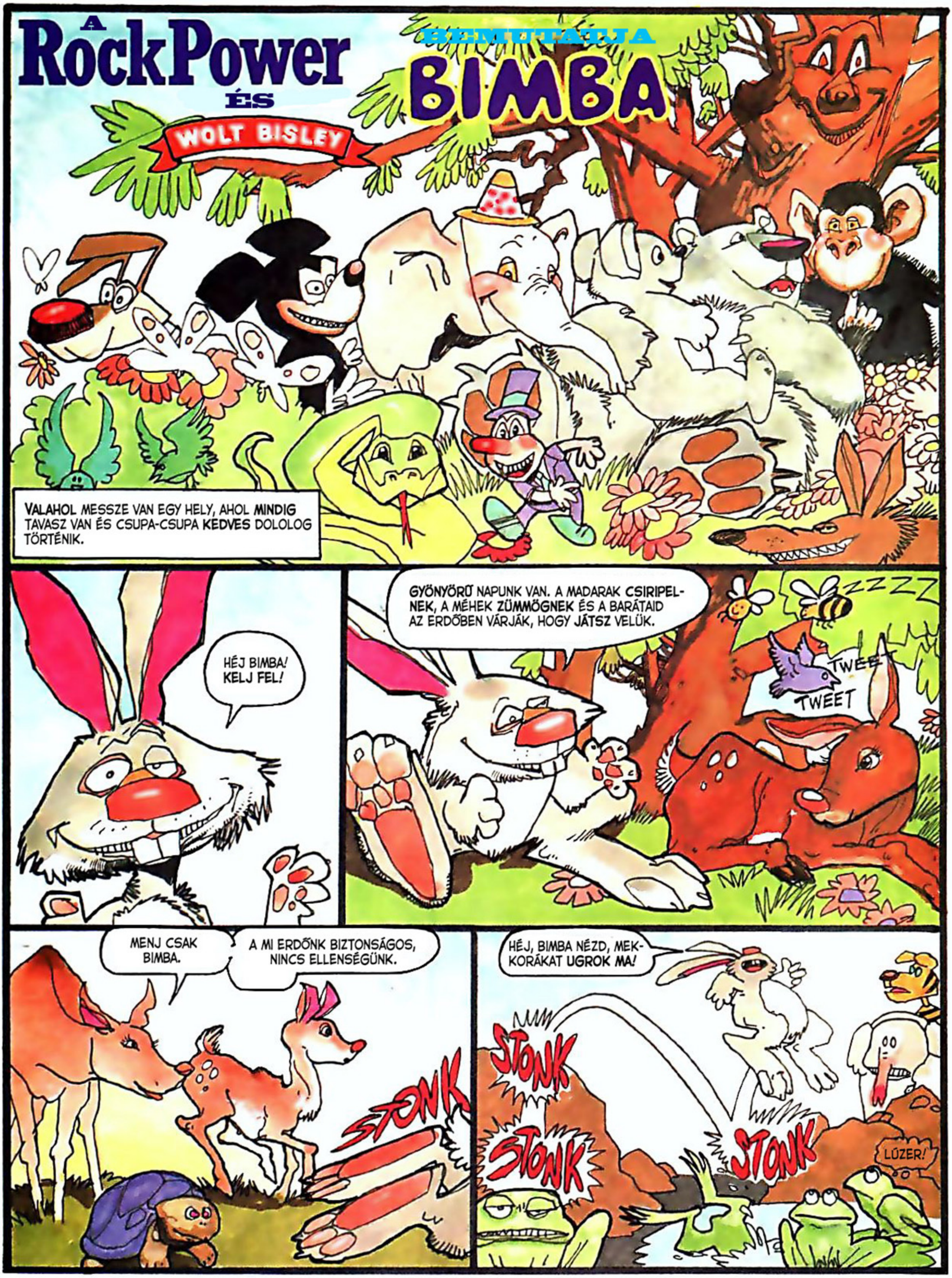

ÍRÓ: JOHN WAGNER & ALAN GRANT RAJZOLÓ: SIMON BISLEY BTÜK: TOM FRAME

c 1991 Fleetway Publications.

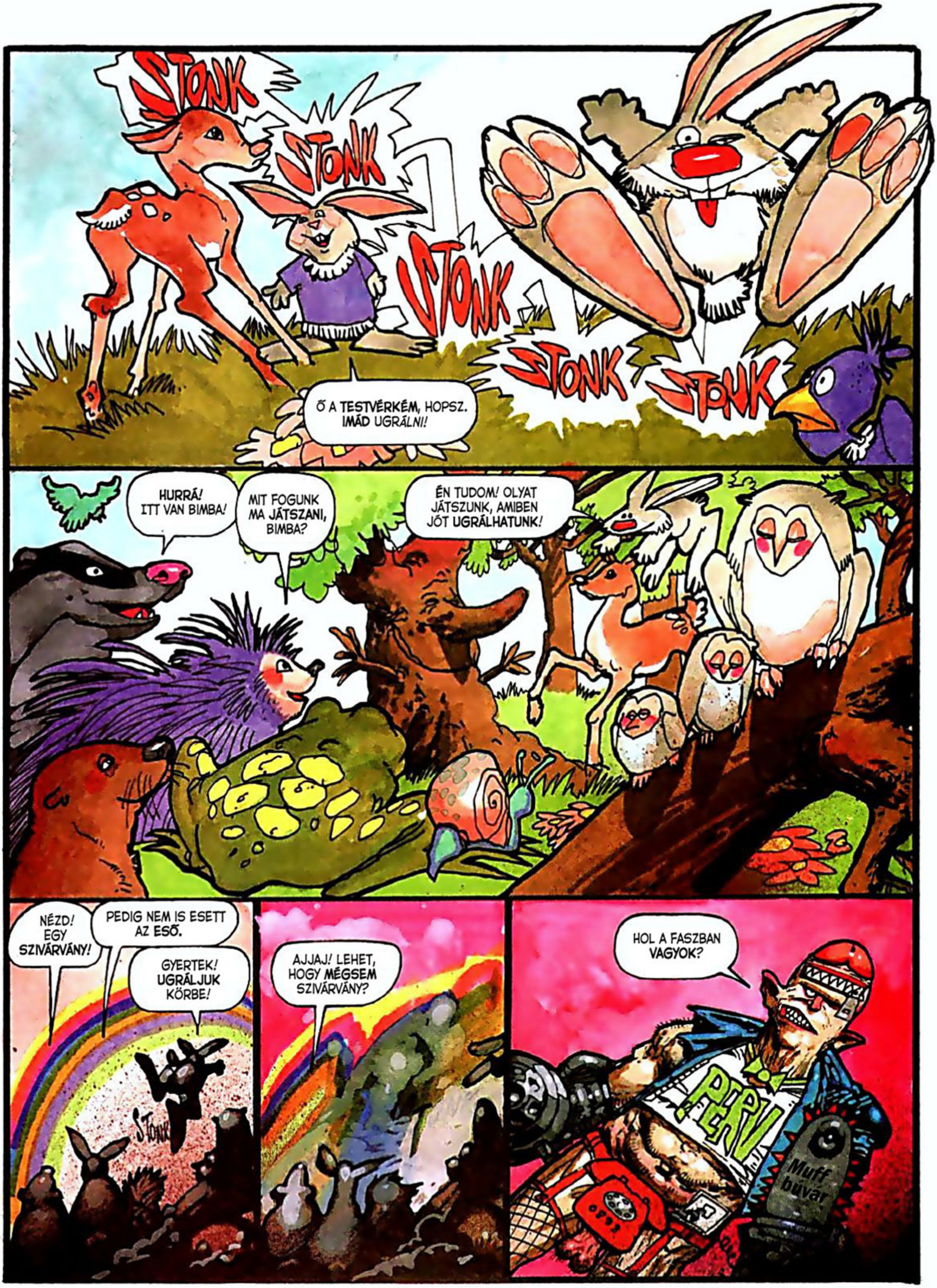
STONK
STONK
STONK
STONK
STONK
Ő A TESTVÉRKÉM, HOPSZ. IMÁD UGRÁLNI!
HURRÁ! ITT VAN BIMBA!
MIT FOGUNK MA JÁTSZANI, BIMBA?
ÉN TUDOM! OLYAT JÁTSZUNK, AMIBEN JÓT UGRÁLHATUNK!
NÉZD! EGY SZIVÁRVÁNY!
PEDIG NEM IS ESETT AZ ESŐ.
GYERTEK! UGRÁLJUK KÖRBE!
STONK
AJJAJ! LEHET, HOGY MÉGSEM SZIVÁRVÁNY?
HOL A FASZBAN VAGYOK?
PERV
Muff búvár

SZIA! JÁTSZANI JÖTTÉL?
EGY ROHADT BESZÉLŐ NYÚL, MÁR CSAK EZ HIÁNYZOTT.
FAVÁGÓ M.C.
TANÍT
TEA
BAKKOW BAKKOW BAK
JÁTSZUK EZT, SZOPÓS!
STONK
ÓH, KEDVESKÉM!
HA VALAMITŐL HÁNYOK, AZOK AZ ILYEN KEDVES KIS ÁLLATKÁK!
KROK!
BAKKOW BAKKOW BAKKOW
SPATT SPLUD KACHOW
FUSS, BIMBA!
AAIIIIII

SNORT
NÉZD BIMBA! AZ APÁD MEGMENT MINKET!
SNUUUURGH
ZEEEEE
SLISHH
A KANDALLÓ FELETT A HELYED AGANCSOSKÁM!
TWEET
TWEET
DREDD
WANG
VÉGE A GYEREKNAPNAK FÜTYI! MÉSZ VISSZA AZ IZOCELLÁDBA!
PRANG!
PERV

NEHOGY MÁR DREDD! TŰNÉS AZ ÚTBÓL, MERT KIFINGATOM EZT A KIS ÉDEST!
GLURK!
MIIIII?
WAZ
BLAM!
BLAM!
MOST VICCELSZ VELEM, NYOMORONC?
UNNNGH!
SPLURRRRT
GUUURKK.

VÉGE A MESÉNEK

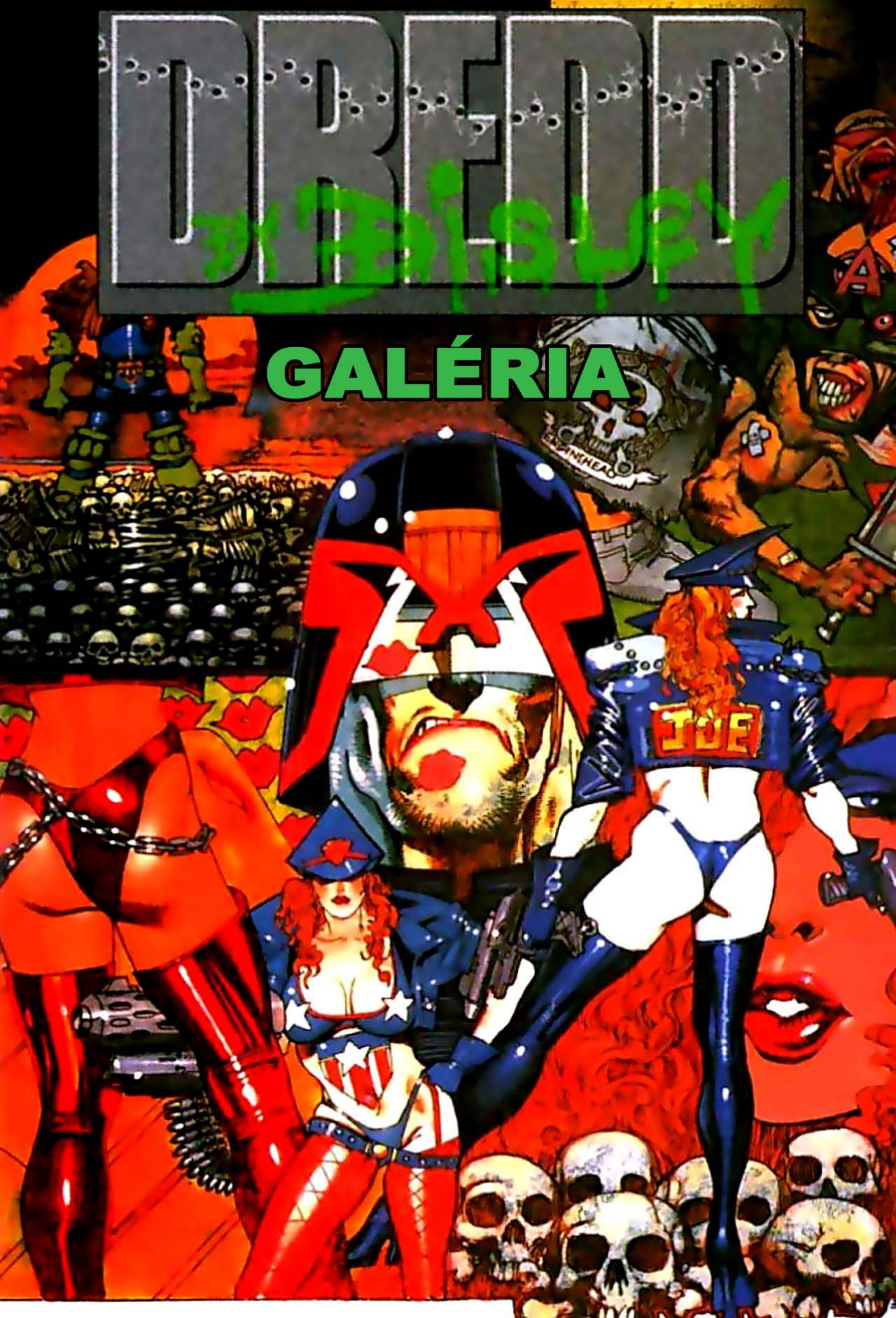
DREDD
GALÉRIA
JOE

BIZ 97

BIZ 95

BISLEY
Simon Bisley

DREDD

EAT THE ROAD CREEP!
DREDD
SIMON BISLEY 88

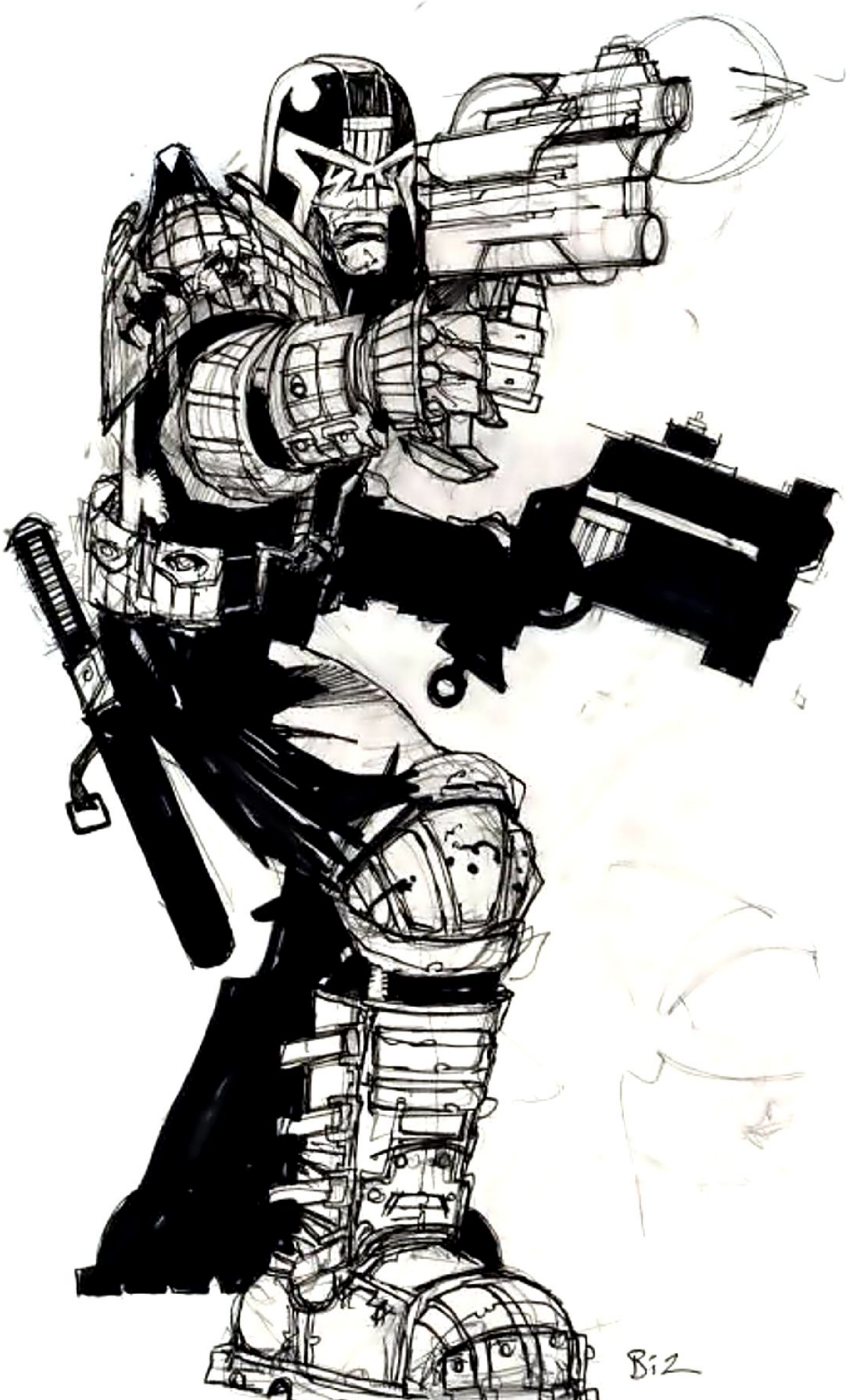
Biz

ISBN 978-1-905437-96-2

£13.99 UK

WWW.2000ADONLINE.COM